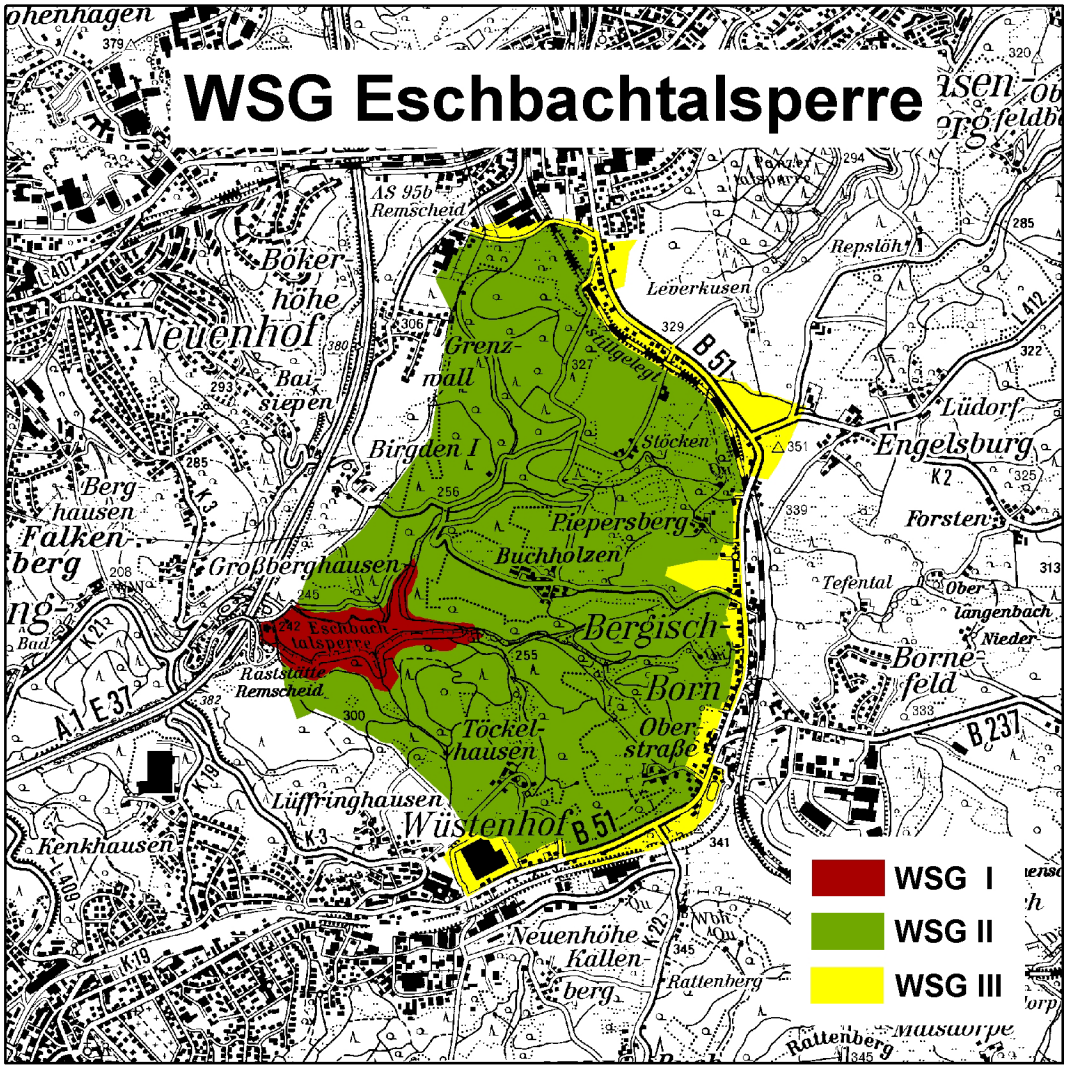
WSG Eschbachtalsperre
WSG I
WSG II
WSG III
Neuenhof
Böker-höhe
Grenz-wall
Birgden I
Stöcken
Piepersberg
Buchholzen
Großberghausen
Eschbach-talsperre
Raststätte Remscheid
Bergisch-Born
Ober-straße
Töckel-hausen
Lüffringhausen
Wüstenhof
Kenkhausen
Neuenhöhe
Kallen-berg
Rattenberg
Leverkusen
Repslöh
Lüdorf
Engelsburg
Forsten
Tefental
Ober-langenbach
Nieder-
Borne-feld
Bergh-hausen
Falken-berg
Baisiepen
Remscheid
B 51
B 237
A 1 E 37
K 2
K 3
K 19
K 21
K 22
L 407
L 409
L 412
AS 95b
Stillgelegt