

2570000

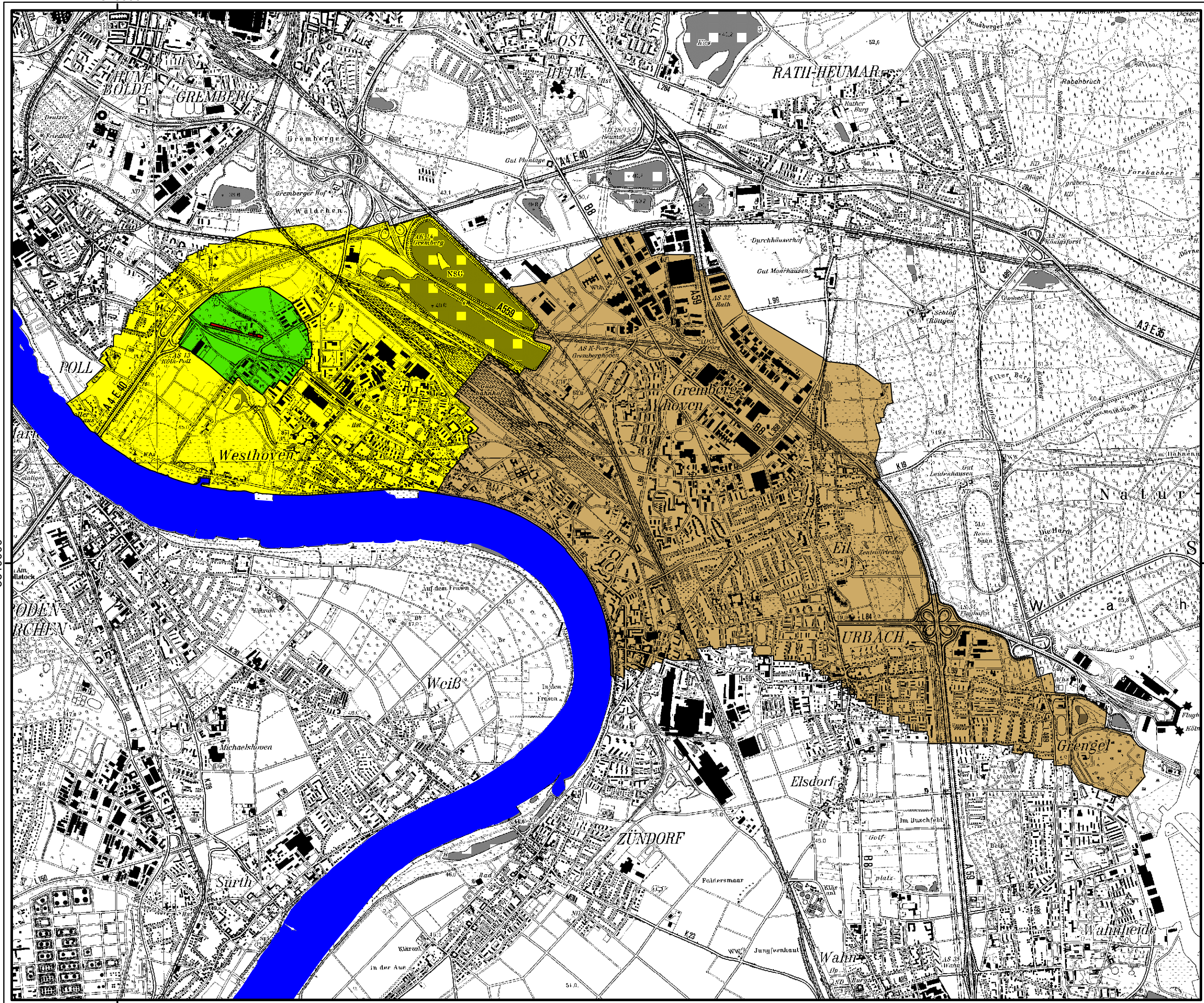

5640000

5640000

Die WSG-Grenzen wurden auf Basis der Deutschen Grundkarte im Maßstab 1:5000 digitalisiert. Abweichungen sind in der Darstellung im Maßstab 1:25.000 aufgrund der Generalisierung der TK-Karten nicht zu vermeiden.

**Wasserschutzgebiet Westhoven**

**Wasserschutzzonen**

- I
- II
- III A
- III B

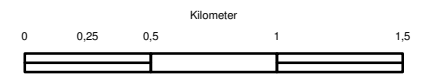

2570000

Bezirksregierung Köln	
<b>Übersichtsplan</b>	
<small>Rechtverbindlich sind die amtlichen Wasserschutzgebietskarten der Bezirksregierung Köln, veröffentlicht im Amtsblatt für den Regierungsbezirk Köln</small>	
Datum	Name
Gez.	
Beart.	
Geländ.	
Geländ.	
Maßstab: 1:30.000	Im Auftrag Köln, den Stand