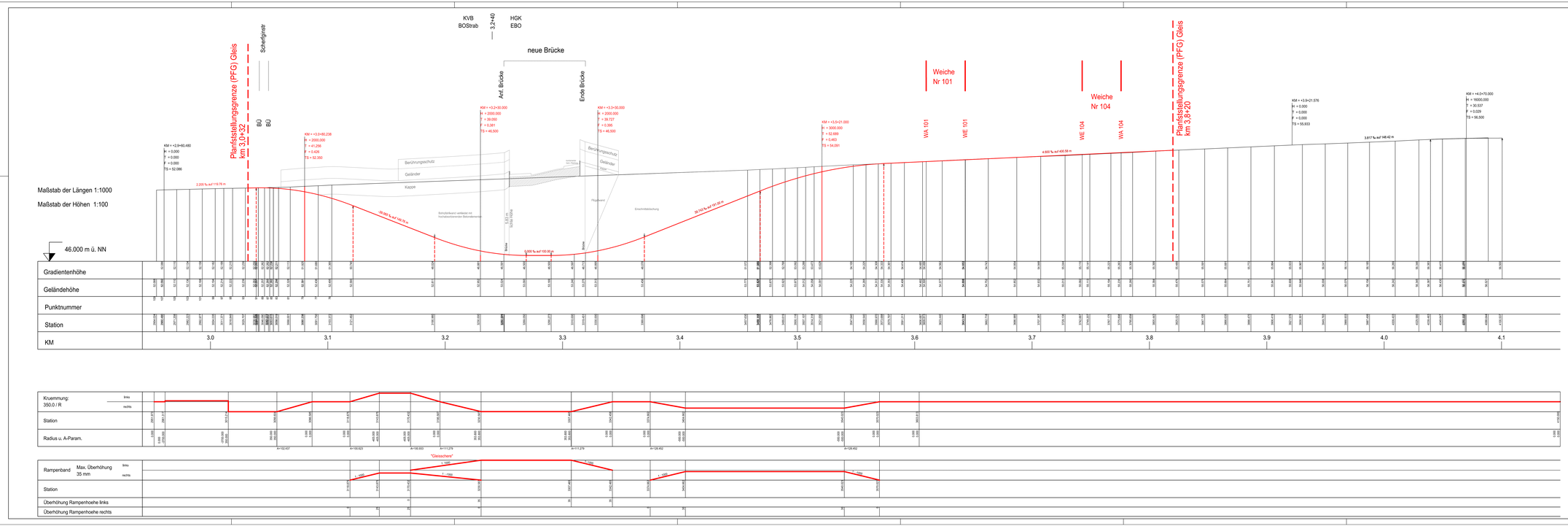

Auslegungsvermerk der Gemeinde

(Anhörungsverfahren § 73 Abs. 3 Satz 1 VwVfG)

Der Plan hat satzungsgemäß ausgelegen in der Zeit
vom .....
bis .....
in der Gemeinde .....

Zeit und Ort der Auslegung sind vorher ortsüblich bekanntgegeben worden.

Datum, Siegel, Unterschrift

Auslegungsvermerk der Gemeinde

(Planfeststellungsverfahren § 18 Abs. 2 AbsVG)

Planfeststellungsbeschluss und Auslegung des festgestellten Planes haben satzungsgemäß ausgelegen in der Zeit
vom .....
bis .....
in der Gemeinde .....

Zeit und Ort der Auslegung sind vorher ortsüblich bekanntgegeben worden.

Datum, Siegel, Unterschrift

Index	Datum	Inhalt der Änderung	Bearbeitet	Geprüft

SCHWIETERING.
INGENIEURE UND STADTPLANUNG
Krauss&Partl | Jyrch&Partner

	Datum	Name
Bearbeitet	15.04.2016	CS
Gezeichnet	15.04.2016	fk
Geprüft	April 2016	H. Geppert

Der Leiter der Regionalniederlassung Ville-Eifel
Euskirchen, den 19.05.2016

gez. Decker
LR. Decker

StraßenNRW.
Landesbetrieb Straßenbau Nordrhein-Westfalen
Regionalniederlassung Ville-Eifel

KVB
Kölner Verkehrs-Betriebe AG
Scheidtweilerstraße 38
50933 Köln

HGK
Häfen und Güterverkehr Köln
Aktiengesellschaft

01.06.2016	gez. Leonhardt	gez. Birlin
Datum	Vorstand i.	Vorstand a.

N 14 Fahrweg-/ Anlagenplanung

Maßstab 1:1000/100

gez. Klein	gez.Kalb
Betriebsleiter EIC	Projektleiter
27.05.2016	23.05.2016
Datum	Datum

Genehmigungsplanung

Aufhebung Bahnübergang Linie 18 und Ausbau Knoten L 34 / B 265

Planart: Höhenplan: Gradiente Gleis Bonn-Köln

Unterlage: 6.1

Blatt Nr.: 1.1