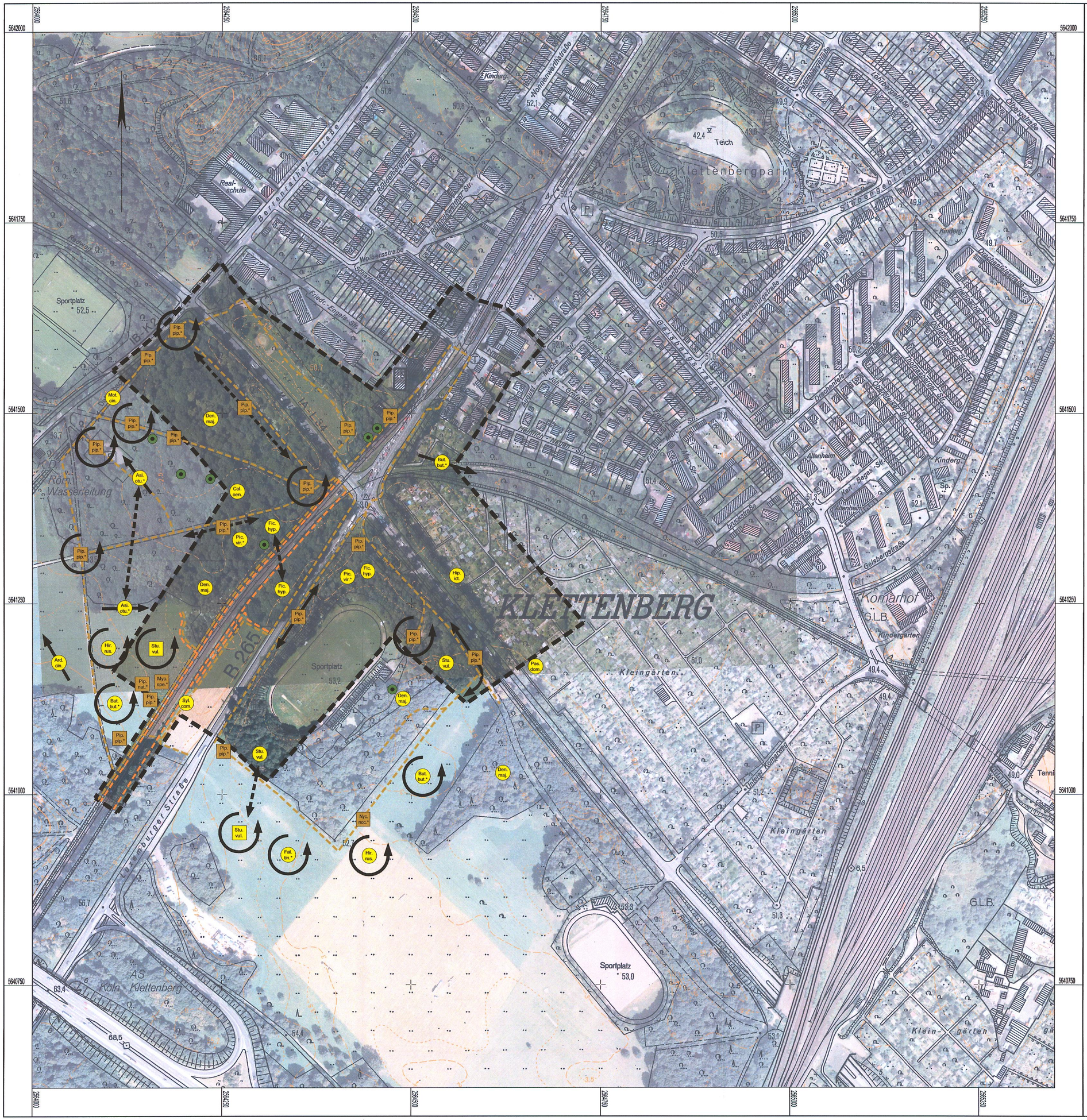

Legende

Bestand

Tierarten von besonderer Bedeutung

Den. maj.	Buntspecht (*Dendrocopos major*)	Col. oen.	Hohltaube (*Columba oenas*)
Syl. com.	(*Sylvia communis*)	But. but.*	(*Buteo buteo*)
Mot. cin.	Gebirgsstelze (*Motacilla cinerea*)	Hir. rus.	Rauchschwalbe (*Hirundo rustica*)
Hip. ict.	(*Hippolais icterina*)	Stu. vul.	Star (*Sturnus vulgaris*)
Ard. cin.	Graureiher (*Ardea cinerea*)	Fic. hyp.	(*Ficedula hypoleuca*)
Pic. vir.*	(*Picus viridis*)	Fal. tin.*	Turmfalke (*Falco tinnunculus*)
Pas. dom.	Haussperling (*Passer domesticus*)	Asi. otu.*	Waldohreule (*Asio otus*)

Brutverdacht / Brutnachweis

Nahrungsgast

Flugbewegung; nahrungssuchende Individuen

Wechselbeziehung; gleiches Individuum bzw. Revier

Nyc. noc.*	(*Nyctalus noctula*)	Pip. nat.*	Rauhautfledermaus (*Pipistrellus nathusii*)
Myo. sp.*	Myotis-Fledermaus (*Myotis sp.*)	Pip. pip.*	Zwergfledermaus (*Pipistrellus pipistrellus*)

Transekte der Detektorbegehung

Reptilien

Transekte der Reptilienuntersuchung

Auslegungsvermerk der Gemeinde
(Anhörungsverfahren § 73 Abs. 3 Satz 1 VwVfG)

Der Plan hat satzungsgemäß ausgelegen in der Zeit
vom .....
bis .....
in der Gemeinde .....

Zeit und Ort der Auslegung sind vorher ortsüblich bekanntgegeben worden.

Datum, Siegel, Unterschrift

Auslegungsvermerk der Gemeinde
(Planfeststellungsbeschluss § 74 Abs. 4 VwVfG)

Planfeststellungsbeschluss und Ausfertigung des festgestellten Planes haben satzungsgemäß ausgelegen in der Zeit
vom .....
bis .....
in der Gemeinde .....

Zeit und Ort der Auslegung sind vorher ortsüblich bekanntgegeben worden.

Datum, Siegel, Unterschrift

Index	Datum	Inhalt der Änderung	Bearbeitet	Geprüft

COCHET CONSULT
Planungsgesellschaft Umwelt, Stadt und Verkehr
53129 Bonn
Tel. 0228 / 94 33 0 0 top@cochet-consult.de
Fax 0228 / 94 33 0 33 www.cochet-consult.de

	Datum	Name
Bearbeitet	12/2016	Jabin
Gezeichnet	12/2016	Czenkusch
Geprüft	12/2016	Wallossek

Der Leiter der Regionalniederlassung Ville-Eifel
Euskirchen, den 14.12.2020
i.A. Decker

Straßen.NRW.
Landesbetrieb Straßenbau Nordrhein-Westfalen
Regionalniederlassung Ville-Eifel

KVB
Kölner Verkehrs-Betriebe AG
Scheidtweilerstraße 38
50933 Köln

Datum, Unterschrift — Datum, Unterschrift

HGK
Häfen und Güterverkehr Köln
Aktiengesellschaft

11.1.2021
Datum — Vorstand I — Vorstand II

N 14 Fahrweg-/
Anlagenplanung

Maßstab 1:2500

Betriebsleiter -EIU- — Projektleiter
05.01.2021 — 6.1.2021
Datum — Datum

Genehmigungsplanung
Deckblatt 1
Aufhebung Bahnübergang Linie 18
und Ausbau Knoten L 34 / B 265

Planart: Lageplan Fauna D1 | Unterlage: 14.2.2D1 | Blatt Nr.: 1