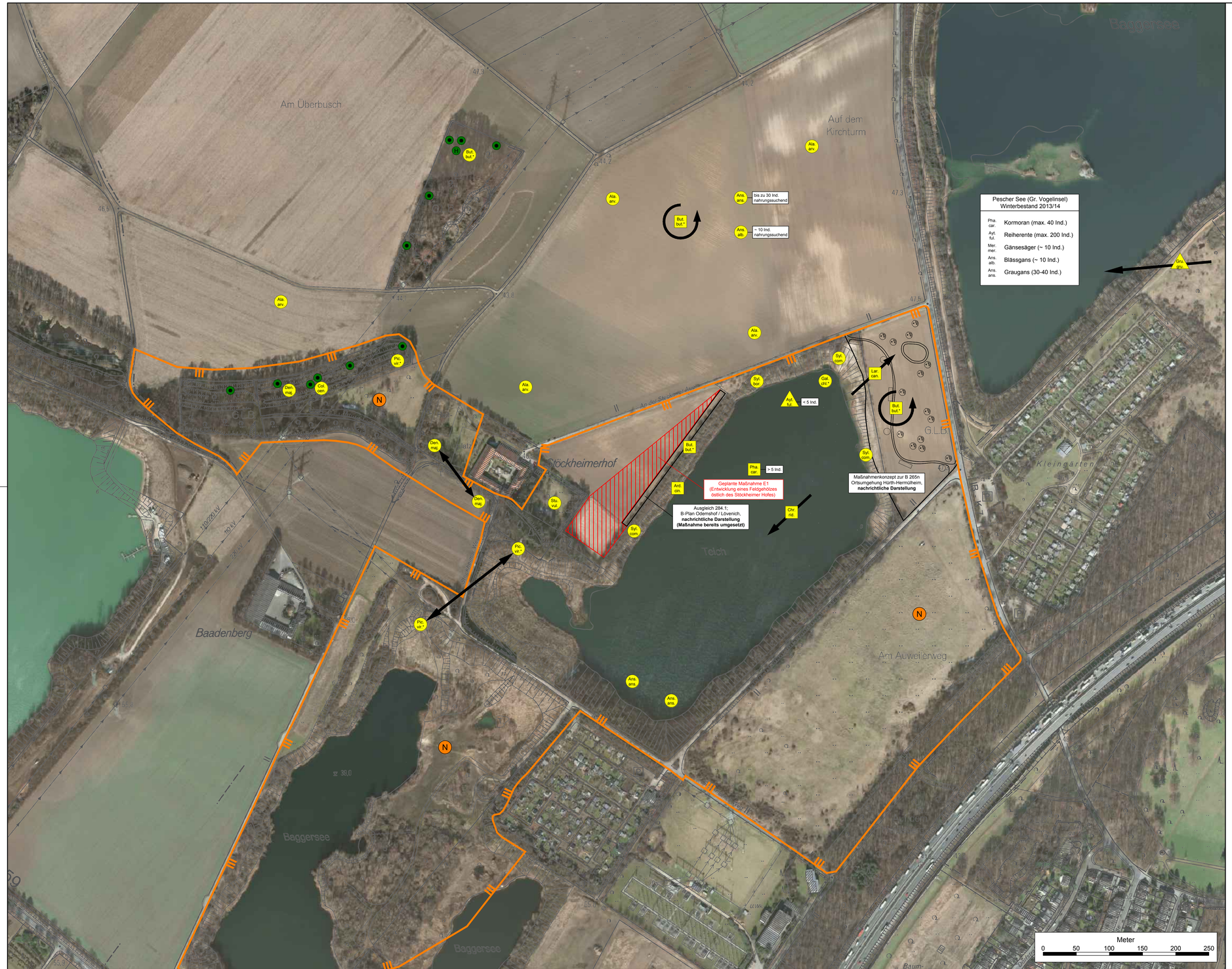

Legende

Bestand

Vogelarten von besonderer Bedeutung

Vögel

Ans. alb.	Blässgans (*Anser albifrons*)	Col. oen.	Hohltaube (*Columba oenas*)
Den. maj.	Buntspecht (*Dendrocopos major*)	Pha. car.	Kormoran (*Phalacrocorax carbo*)
Syl. com.	Dorngrasmücke (*Sylvia communis*)	Gru. gru.	Kranich (*Grus grus*)
Ala. arv.	Feldlerche (*Alauda arvensis*)	Chr. rid.	Lachmöwe (*Chroicocephalus ridibundus*)
Mer. mer.	Gänsesäger (*Mergus merganser*)	But. but.*	Mäusebussard (*Buteo buteo*)
Syl. bor.	Gartengrasmücke (*Sylvia borin*)	Ayt. ful.	Reiherente (*Aythya fuligula*)
Ans. ans.	Graugans (*Anser anser*)	Stu. vul.	Star (*Sturnus vulgaris*)
Ard. cin.	Graureiher (*Ardea cinerea*)	Lar. can.	Sturmmöwe (*Larus canus*)
Pic. vir.*	Grünspecht (*Picus viridis*)	Gal. chl.*	Teichhuhn (*Gallinula chloropus*)

Brutvogel, Brutverdacht

Nahrungsgast

Durchzügler / Wintergast

Flugbewegung; nahrungssuchende Individuen

Wechselbeziehung; gleiches Individuum bzw. Revier

* Streng geschützte Arten

Höhlenbaum

Horstbaum

Schutzgebiet

Naturschutzgebiet
"Baadenberger Senke, Stöckheimer See und Große Laache" (einstweilig sichergestellt)

Auslegungsvermerk der Gemeinde
(Anhörungsverfahren § 73 Abs. 3 Satz 1 VwVfG)

Der Plan hat satzungsgemäß ausgelegen in der Zeit
vom .....
bis .....
in der Gemeinde .....

Zeit und Ort der Auslegung sind vorher ortsüblich bekanntgegeben worden.

Datum, Siegel, Unterschrift

Auslegungsvermerk der Gemeinde
(Planfeststellungsbeschluss § 74 Abs. 4 VwVfG)

Planfeststellungsbeschluss und Ausfertigung des festgestellten Planes haben satzungsgemäß ausgelegen in der Zeit
vom .....
bis .....
in der Gemeinde .....

Zeit und Ort der Auslegung sind vorher ortsüblich bekanntgegeben worden.

Datum, Siegel, Unterschrift

Index	Datum	Inhalt der Änderung	Bearbeitet	Geprüft

COCHET CONSULT
Planungsgesellschaft Umwelt, Stadt und Verkehr
Luisenstraße 110 53129 Bonn
Tel. 0228 / 94 33 0 0 top@cochet-consult.de
Fax 0228 / 94 33 0 33 www.cochet-consult.de

	Datum	Name
Bearbeitet	05/2016	C. Wallossek
Gezeichnet	05/2016	Czenkusch
Geprüft	05/2016	G. Wallossek

Der Leiter der Regionalniederlassung Ville-Eifel
Euskirchen, den 19.05.2016

gez. Decker
LA. Decker

Straßen.NRW.
Landesbetrieb Straßenbau, Nordrhein-Westfalen
Regionalniederlassung Ville-Eifel

Kölner Verkehrs-Betriebe AG
Scheidtweilerstraße 38
50933 Köln

Häfen und Güterverkehr Köln
Aktiengesellschaft

01.06.2016 — Datum
gez. Leonhardt — Vorstand I
gez. Birlin — Vorstand II

N 14 Fahrweg-/ Anlagenplanung

Maßstab 1:2500

gez. Klein — Betriebsleiter -EIU-
27.05.2016 — Datum

gez. Kaib — Projektleiter
23.05.2016 — Datum

Genehmigungsplanung

Aufhebung Bahnübergang Linie 18 und Ausbau Knoten L 34 / B 265

Planart:	Lageplan Avifauna (Ersatzmaßnahme)	Unterlage: 14.3.2	Blatt Nr.: 1