

**Hinweis:**  
Im Mündungsbereich sind zusätzlich die Überschwemmungsflächen der Erft zu beachten, welche in den Festsetzungskarten der Erft dargestellt sind.

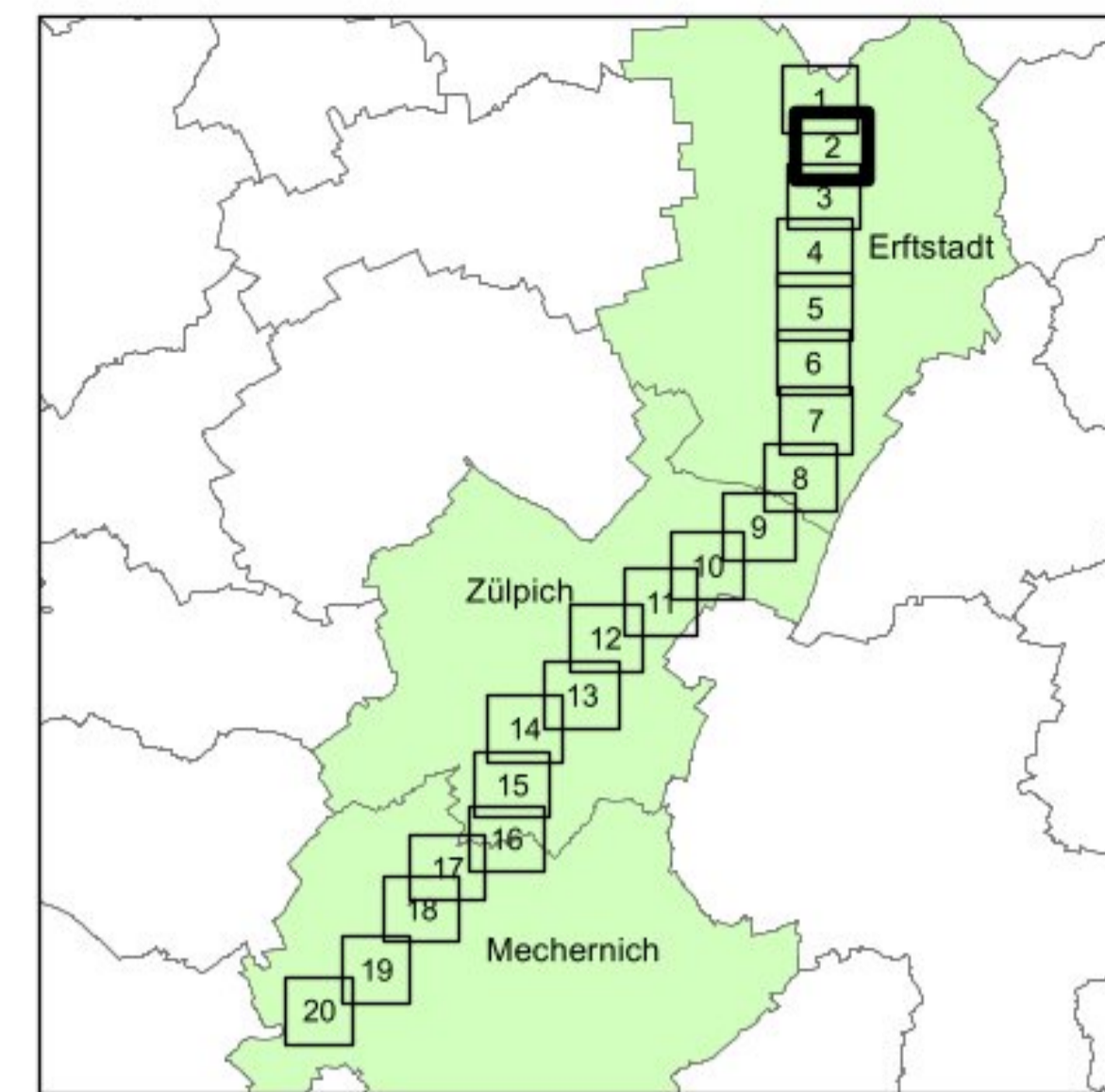

Bezirksregierung Köln

Zeughausstraße 2-8  
50667 Köln

Fon: +49(0)221 - 147 0  
Fax: +49(0)221 - 2879

Karte des Überschwemmungsgebietes  
des Rotbachs, des Lechenicher Mühlgrabens und  
der Erpa im Regierungsbezirk Köln

Legende:

8+000

Amtl. Stationierung gem. GSK Auflage 3E

Überschwemmungsgebiet

Stand: 02.04.2025

Maßstab 1 : 5.000

Köln, den 02.04.2025

Az.: 54.B2 2024-0132136

Kartenblatt Nr.: 2 / 20

im Auftrag

gez. Bours