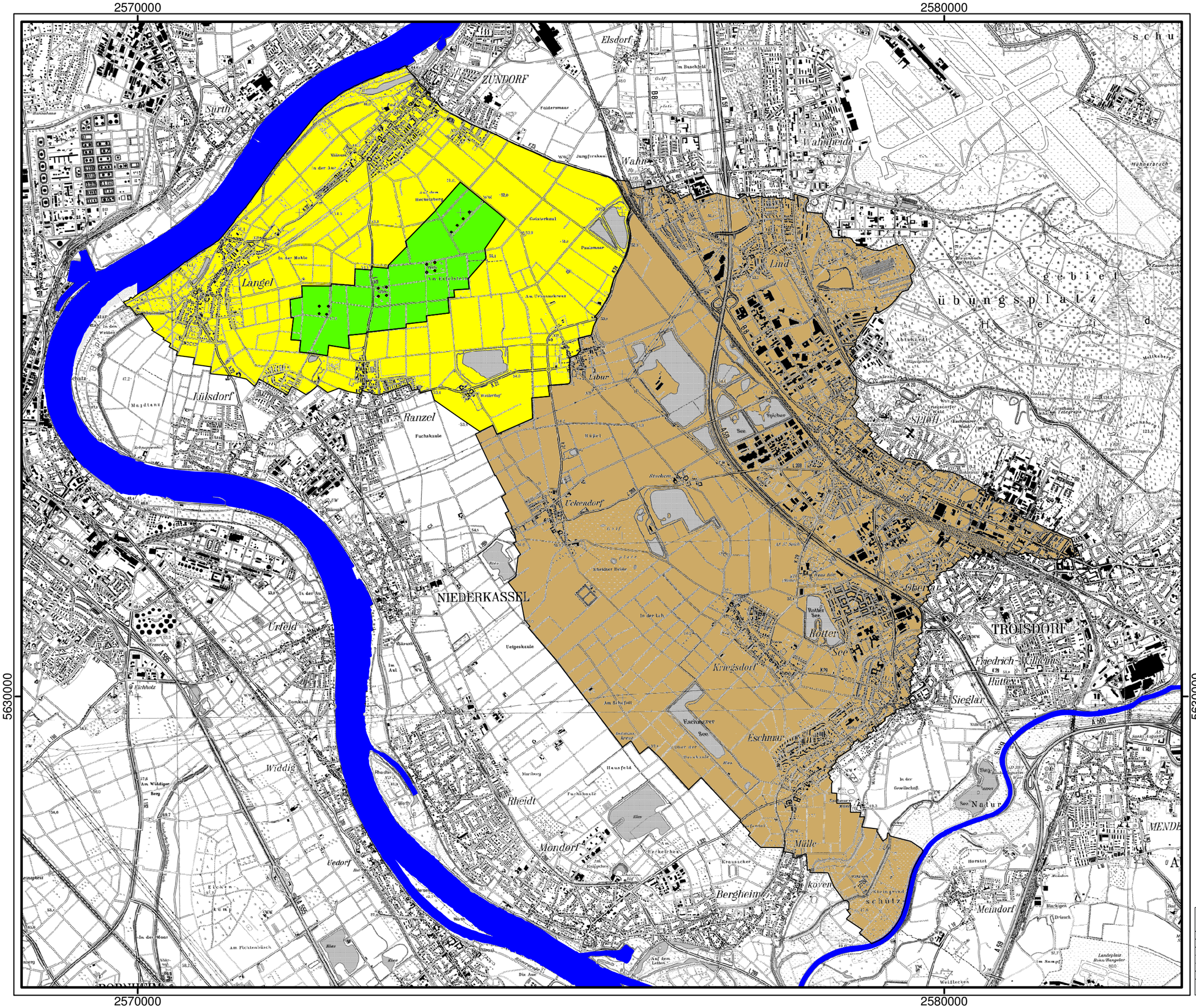

N

Die WSG-Grenzen wurden auf Basis der Deutschen Grundkarte im Maßstab 1:5000 digitalisiert. Abweichungen sind in der Darstellung im Maßstab 1:25.000 aufgrund der Generalisierung der TK-Karten nicht zu vermeiden.

Wasserschutzgebiet Zündorf

Wasserschutzzone

- I
- II
- III A
- III B

Kilometer

0 0,25 0,5 1 1,5 2

Bezirksregierung Köln

	Datum	Name
Gez.		
Bearb.		
Geänd.		
Geänd.		
Geänd.		
Maßst.	1:42.576	

Übersichtsplan

Rechtsverbindlich sind die amtlichen Wasserschutzgebietskarten der Bezirksregierung Köln, veröffentlicht im Amtsblatt für den Regierungsbezirk Köln

Im Auftrag Köln, den Stand