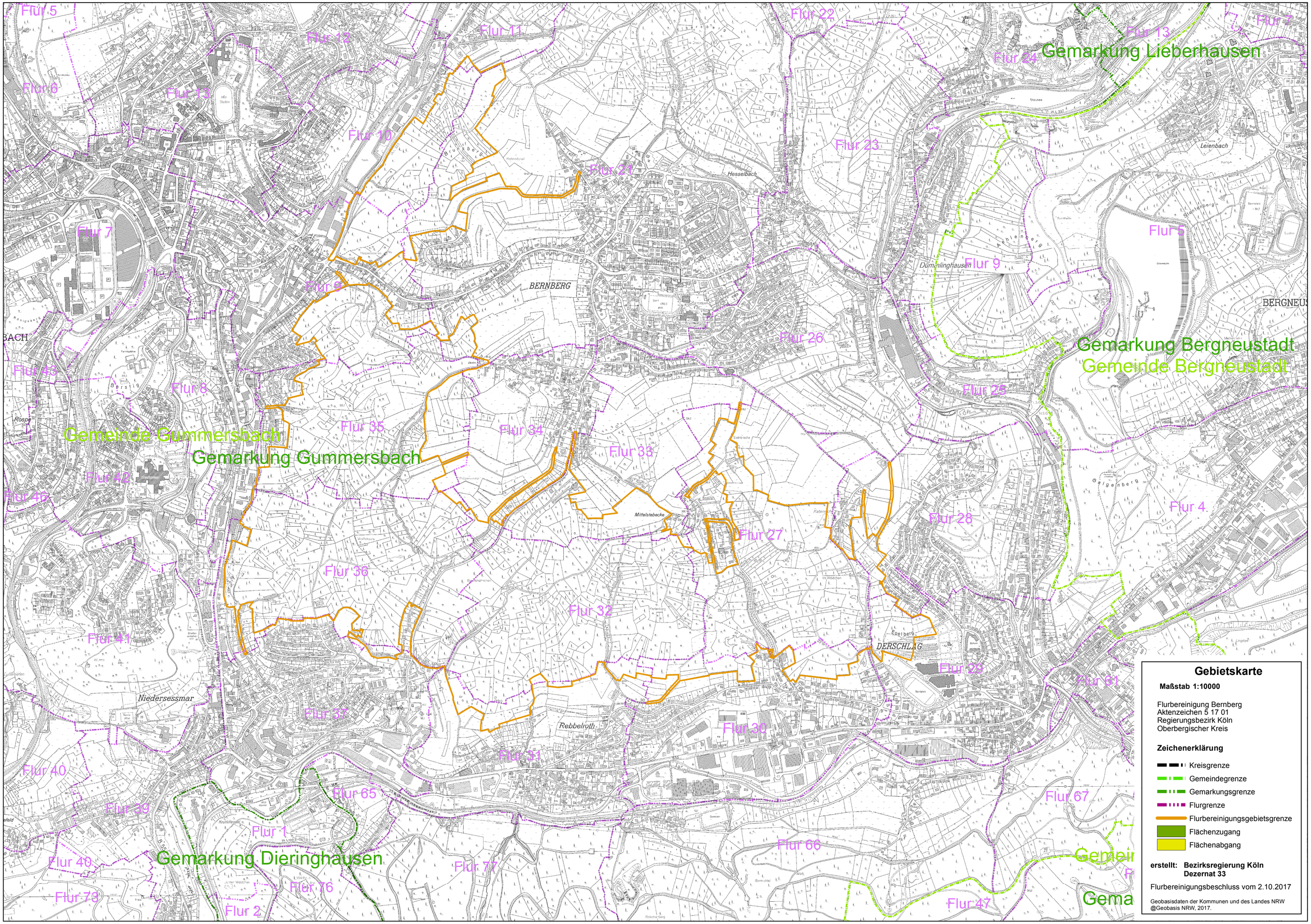

Gebietskarte

Maßstab 1:10000

Flurbereinigung Bernberg
Aktenzeichen 5 17 01
Regierungsbezirk Köln
Oberbergischer Kreis

Zeichenerklärung

- Kreisgrenze
- Gemeindegrenze
- Gemarkungsgrenze
- Flurgrenze
- Flurbereinigungsgebietsgrenze
- Flächenzugang
- Flächenabgang

erstellt: Bezirksregierung Köln
Dezernat 33

Flurbereinigungsbeschluss vom 2.10.2017

Geobasisdaten der Kommunen und des Landes NRW
@Geobasis NRW, 2017.